

Сообщение о возможном установлении публичного сервитута

В целях размещения объекта электросетевого хозяйства ВЛ 110кВ Парголовская-4 (далее – Объект) Ленинградским областным комитетом по управлению государственным имуществом (далее – комитет) издано распоряжение от 15.05.2025 № 682. В соответствии с п. 3 ст. 39.42 Земельного кодекса Российской Федерации комитет настоящим сообщает, что возможно внесение изменений в распоряжение от 15.05.2025 № 682 в части установления публичного сервитута в отношении земельных участков согласно приложению.

Объект отображен в схеме территориального планирования Ленинградской области в области электроэнергетики, утвержденной постановлением Правительства Ленинградской области от 17.06.2021 № 381. Схема территориального планирования Ленинградской области в области электроэнергетики размещена на сайте комитета градостроительной политики Ленинградской области (<http://arch.lenobl.ru>).

Заинтересованные лица могут ознакомиться с поступившим обращением об установлении публичного сервитута и прилагаемым к нему описанием местоположения границ публичного сервитута в Ленинградском областном комитете по управлению государственным имуществом (191124, Санкт-Петербург, ул. Лафонская, д. 6, лит. А, каб. 211).

Подать заявления об учете прав на земельный участок можно по адресу Ленинградского областного комитета по управлению государственным имуществом (191124, Санкт-Петербург, ул. Лафонская, д. 6, лит. А, каб. 211).

Срок подачи заявлений об учете прав на земельный участок, в отношении которого испрашивается публичный сервитут, составляет 15 (пятнадцать) дней со дня опубликования данного сообщения (в соответствии с п. 8 ст. 39.42 Земельного кодекса Российской Федерации).

Время приема заинтересованных лиц для ознакомления с поступившим ходатайством об установлении публичного сервитута и подачи заявлений в рабочие дни с 9-00 до 13-00 и с 14-00 до 17-00.

Данная информация размещена на официальных сайтах Ленинградского областного комитета по управлению государственным имуществом (<http://kugi.lenobl.ru>), «Бугровское сельское поселение» Всеволожского муниципального района Ленинградской области (<https://www.admbssp.ru>), МО «Сертоловское городское поселение» Всеволожского муниципального района Ленинградской области (<https://www.mosertolovo.ru>), МО «Юкковское сельское поселение» Всеволожского муниципального района Ленинградской области (<https://ykki.ru>).

Приложения: перечень земельных участков на 1 л.,
описание местоположения границ публичного сервитута на 17 л.

Перечень земельных участков, в отношении которых устанавливается публичный сервитут

Кадастровый номер	Адрес (местоположение)
47:07:0713003:282	Российская Федерация, Ленинградская область, Всеволожский район, земли ЗАО "Бугры"
47:07:0719001:1039	Ленинградская область, Всеволожский
47:07:0719001:1041	Ленинградская область, Всеволожский
47:08:0000000:64	Ленинградская область, Всеволожский район, Осинорощинская КЭЧ, Левашовский Лагерь
47:07:0713003:32374	Российская Федерация, Ленинградская область, Всеволожский муниципальный район, Бугровское городское поселение
47:07:0000000:99046	Ленинградская область, Всеволожский район, Всеволожское лесничество, Осинорощинское участковое лесничество, квартал №129, выдел 12, части выделов 3, 7, 9, 13, квартал №131 части выделов 8, 10, 14, 15, 20, 21, 28, квартал №132 части выделов 1-8, 10-17, квартал №133 части выделов 1, 3, 5, 6, 10, квартал №134, части выделов 14, 15, 19, 27, 31, 36-40, квартал №135, части выделов 1-10, 13, 14, 19, 22-24, квартал №136, части выделов 1, 2, 13, 15
47:07:0719001:1063	Российская Федерация, Ленинградская область, Всеволожский муниципальный район, Бугровское сельское поселение, массив Корабсельки
47:07:0719001:1064	Ленинградская область, Всеволожский муниципальный район, Бугровское сельское поселение, массив Корабсельки
47:07:0410021:356	Российская Федерация, Ленинградская область, Всеволожский район, Всеволожское лесничество, Осинорощинское участковое лесничество, кв. 135 (части выделов 16,17,19)
47:08:0103002:15230	Российская Федерация, Ленинградская область, Всеволожский муниципальный район, Сертоловское городское поселение, г. Сертолово, микрорайон Сертолово-2
47:08:0103002:15229	Российская Федерация, Ленинградская область, Всеволожский муниципальный район, Сертоловское городское поселение, г. Сертолово, микрорайон Сертолово-2
47:08:0103002:15227	Российская Федерация, Ленинградская область, Всеволожский муниципальный район, Сертоловское городское поселение, г. Сертолово, микрорайон Сертолово-2

ГРАФИЧЕСКОЕ ОПИСАНИЕ
местоположения границ публичного сервитута

Публичный сервитут в целях эксплуатации объекта электросетевого хозяйства ВЛ 110кВ Парголовская-4
(наименование объекта, местоположение границ которого описано (далее - объект)

Раздел 1

Сведения об объекте		
№ п/п	Характеристики объекта	Описание характеристик
1	2	3
1	Местоположение объекта	Ленинградская область, Всеволожский район
2	Площадь объекта +/- величина погрешности определения площади (Р+/- Дельта Р)	1159578 кв.м ± 223.03 кв.м
3	Иные характеристики объекта	<p>Публичный сервитут под объект электросетевого хозяйства.</p> <p>Цель установления: в соответствии со ст.39.37 Земельного Кодекса РФ "Цели установления публичного сервитута". В порядке, предусмотренном настоящей главой, публичный сервитут устанавливается для использования земельных участков и (или) земель в следующих целях: п.1. Размещение объектов электросетевого хозяйства, тепловых сетей, водопроводных сетей, сетей водоотведения, линий и сооружений связи, линейных объектов системы газоснабжения, нефтепроводов и нефтепродуктопроводов, их неотъемлемых технологических частей, если указанные объекты являются объектами федерального, регионального или местного значения, либо необходимы для организации электро-, газо-, тепло-, водоснабжения населения и водоотведения, подключения (технологического присоединения) к сетям инженерно-технического обеспечения, либо переносятся в связи с изъятием земельных участков, на которых они ранее располагались, для государственных или муниципальных нужд.</p>

Раздел 2

Сведения о местоположении границ объекта					
1. Система координат <u>МСК-47, зона 2</u>					
2. Сведения о характерных точках границ объекта					
Обозначение характерных точек границ	Координаты, м		Метод определения координат характерной точки	Средняя квадратическая погрешность положения характерной точки (M_t), м	Описание обозначения точка местности (при наличии)
	X	Y			
1	2	3	4	5	6
1	460530.82	2207814.34	Аналитический метод	0.10	—
2	460540.15	2207820.41	Аналитический метод	0.10	—
3	460617.33	2207864.55	Аналитический метод	0.10	—
4	460756.06	2207791.85	Аналитический метод	0.10	—
5	460925.33	2207696.32	Аналитический метод	0.10	—
6	461078.99	2207753.65	Аналитический метод	0.10	—
7	461212.73	2207723.58	Аналитический метод	0.10	—
8	461446.56	2207726.94	Аналитический метод	0.10	—
9	461655.76	2207725.95	Аналитический метод	0.10	—
10	461864.08	2207735.04	Аналитический метод	0.10	—
11	462034.86	2207811.66	Аналитический метод	0.10	—
12	462250.31	2207901.45	Аналитический метод	0.10	—
13	462447.25	2207994.61	Аналитический метод	0.10	—
14	462645.82	2208079.52	Аналитический метод	0.10	—
15	462865.14	2208173.60	Аналитический метод	0.10	—
16	462984.75	2208361.92	Аналитический метод	0.10	—
17	462995.13	2208506.19	Аналитический метод	0.10	—
18	463006.64	2208661.95	Аналитический метод	0.10	—
19	462812.22	2208876.33	Аналитический метод	0.10	—
20	462690.12	2209015.53	Аналитический метод	0.10	—
21	462507.52	2209227.64	Аналитический метод	0.10	—
22	462367.12	2209390.17	Аналитический метод	0.10	—
23	462219.57	2209565.76	Аналитический метод	0.10	—
24	462062.19	2209732.33	Аналитический метод	0.10	—
25	461896.74	2209923.57	Аналитический метод	0.10	—
26	461766.46	2210072.82	Аналитический метод	0.10	—
27	461608.22	2210253.99	Аналитический метод	0.10	—
28	461498.86	2210323.75	Аналитический метод	0.10	—
29	461331.46	2210438.51	Аналитический метод	0.10	—
30	461099.39	2210595.95	Аналитический метод	0.10	—
31	460927.67	2210709.62	Аналитический метод	0.10	—
32	460748.28	2210823.70	Аналитический метод	0.10	—
33	460543.16	2210961.84	Аналитический метод	0.10	—
34	460358.60	2211083.13	Аналитический метод	0.10	—
35	460162.31	2211213.82	Аналитический метод	0.10	—
36	459948.75	2211356.37	Аналитический метод	0.10	—
37	459766.84	2211480.18	Аналитический метод	0.10	—
38	459574.73	2211610.42	Аналитический метод	0.10	—
39	459367.89	2211747.45	Аналитический метод	0.10	—
40	459180.91	2211871.33	Аналитический метод	0.10	—
41	458993.58	2211995.87	Аналитический метод	0.10	—
42	458862.64	2212085.91	Аналитический метод	0.10	—
43	458667.91	2212229.21	Аналитический метод	0.10	—
44	458475.91	2212369.95	Аналитический метод	0.10	—
45	458290.44	2212514.08	Аналитический метод	0.10	—
46	458120.71	2212641.78	Аналитический метод	0.10	—
47	457933.49	2212782.33	Аналитический метод	0.10	—
48	457740.64	2212925.97	Аналитический метод	0.10	—
49	457558.69	2213063.69	Аналитический метод	0.10	—
50	457373.16	2213196.75	Аналитический метод	0.10	—

51	457152.31	2213362.05	Аналитический метод	0.10	—
52	456976.16	2213502.47	Аналитический метод	0.10	—
53	456772.20	2213648.70	Аналитический метод	0.10	—
54	456534.34	2213827.22	Аналитический метод	0.10	—
55	456326.64	2213973.73	Аналитический метод	0.10	—
56	456139.48	2214111.74	Аналитический метод	0.10	—
57	455855.49	2214329.24	Аналитический метод	0.10	—
58	455686.05	2214450.51	Аналитический метод	0.10	—
59	455559.19	2214543.94	Аналитический метод	0.10	—
60	455435.77	2214568.96	Аналитический метод	0.10	—
61	455145.21	2214627.05	Аналитический метод	0.10	—
62	454936.38	2214655.40	Аналитический метод	0.10	—
63	454864.49	2214682.93	Аналитический метод	0.10	—
64	454848.40	2214830.39	Аналитический метод	0.10	—
65	454808.67	2215003.26	Аналитический метод	0.10	—
66	454790.82	2215134.22	Аналитический метод	0.10	—
67	454754.50	2215358.05	Аналитический метод	0.10	—
68	454738.79	2215449.23	Аналитический метод	0.10	—
69	454697.82	2215713.82	Аналитический метод	0.10	—
70	454676.02	2215837.93	Аналитический метод	0.10	—
71	454629.09	2216097.62	Аналитический метод	0.10	—
72	454599.94	2216275.84	Аналитический метод	0.10	—
73	454603.10	2216469.30	Аналитический метод	0.10	—
74	454611.52	2216829.51	Аналитический метод	0.10	—
75	454614.46	2216999.02	Аналитический метод	0.10	—
76	454626.32	2217165.62	Аналитический метод	0.10	—
77	454629.11	2217475.70	Аналитический метод	0.10	—
78	454633.82	2217570.00	Аналитический метод	0.10	—
79	454640.35	2217730.45	Аналитический метод	0.10	—
80	454648.23	2217981.69	Аналитический метод	0.10	—
81	454604.67	2218113.92	Аналитический метод	0.10	—
82	454558.20	2218288.43	Аналитический метод	0.10	—
83	454495.57	2218522.49	Аналитический метод	0.10	—
84	454451.73	2218683.03	Аналитический метод	0.10	—
85	454408.70	2218831.48	Аналитический метод	0.10	—
86	454382.62	2219183.16	Аналитический метод	0.10	—
87	454383.10	2219325.70	Аналитический метод	0.10	—
88	454383.62	2219598.10	Аналитический метод	0.10	—
89	454404.66	2219873.42	Аналитический метод	0.10	—
90	454403.40	2220034.10	Аналитический метод	0.10	—
91	454412.81	2220189.26	Аналитический метод	0.10	—
92	454433.96	2220522.76	Аналитический метод	0.10	—
93	454425.05	2220671.01	Аналитический метод	0.10	—
94	454433.66	2220832.34	Аналитический метод	0.10	—
95	454441.25	2221001.17	Аналитический метод	0.10	—
96	454445.75	2221152.22	Аналитический метод	0.10	—
97	454230.20	2221335.65	Аналитический метод	0.10	—
98	454078.41	2221470.24	Аналитический метод	0.10	—
99	453913.60	2221616.65	Аналитический метод	0.10	—
100	453756.58	2221751.64	Аналитический метод	0.10	—
101	453577.57	2221908.97	Аналитический метод	0.10	—
102	453417.47	2222047.24	Аналитический метод	0.10	—
103	453384.10	2222229.47	Аналитический метод	0.10	—
104	453359.59	2222389.06	Аналитический метод	0.10	—
105	453329.64	2222564.41	Аналитический метод	0.10	—
106	453288.30	2222818.08	Аналитический метод	0.10	—
107	453268.07	2222930.17	Аналитический метод	0.10	—
108	453168.87	2223017.55	Аналитический метод	0.10	—
109	453019.18	2223150.92	Аналитический метод	0.10	—
110	452881.99	2223108.38	Аналитический метод	0.10	—
111	452715.04	2223045.99	Аналитический метод	0.10	—
112	452502.30	2222948.50	Аналитический метод	0.10	—
113	452306.77	2222882.27	Аналитический метод	0.10	—
114	452222.16	2223078.56	Аналитический метод	0.10	—
115	452178.60	2223427.51	Аналитический метод	0.10	—
116	452117.70	2223770.28	Аналитический метод	0.10	—
117	451961.25	2223745.08	Аналитический метод	0.10	—

118	451968.88	2223697.70	Аналитический метод	0.10	—
119	452078.71	2223715.39	Аналитический метод	0.10	—
120	452131.13	2223420.34	Аналитический метод	0.10	—
121	452175.38	2223065.83	Аналитический метод	0.10	—
122	452280.22	2222822.60	Аналитический метод	0.10	—
123	452520.04	2222903.83	Аналитический метод	0.10	—
124	452733.46	2223001.63	Аналитический метод	0.10	—
125	452897.51	2223062.94	Аналитический метод	0.10	—
126	453007.49	2223097.05	Аналитический метод	0.10	—
127	453137.05	2222981.62	Аналитический метод	0.10	—
128	453223.80	2222905.20	Аналитический метод	0.10	—
129	453240.99	2222809.96	Аналитический метод	0.10	—
130	453282.30	2222556.51	Аналитический метод	0.10	—
131	453312.21	2222381.38	Аналитический метод	0.10	—
132	453336.76	2222221.50	Аналитический метод	0.10	—
133	453373.31	2222021.96	Аналитический метод	0.10	—
134	453546.05	2221872.79	Аналитический метод	0.10	—
135	453725.10	2221715.42	Аналитический метод	0.10	—
136	453882.01	2221580.51	Аналитический метод	0.10	—
137	454046.55	2221434.34	Аналитический метод	0.10	—
138	454198.72	2221299.41	Аналитический метод	0.10	—
139	454397.09	2221130.60	Аналитический метод	0.10	—
140	454393.28	2221002.96	Аналитический метод	0.10	—
141	454385.73	2220834.69	Аналитический метод	0.10	—
142	454376.97	2220670.84	Аналитический метод	0.10	—
143	454385.88	2220522.83	Аналитический метод	0.10	—
144	454364.91	2220192.23	Аналитический метод	0.10	—
145	454355.40	2220035.37	Аналитический метод	0.10	—
146	454356.65	2219875.07	Аналитический метод	0.10	—
147	454335.62	2219599.97	Аналитический метод	0.10	—
148	454335.11	2219325.82	Аналитический метод	0.10	—
149	454334.61	2219181.47	Аналитический метод	0.10	—
150	454361.20	2218822.93	Аналитический метод	0.10	—
151	454405.53	2218670.03	Аналитический метод	0.10	—
152	454449.23	2218509.96	Аналитический метод	0.10	—
153	454511.83	2218276.05	Аналитический метод	0.10	—
154	454558.66	2218100.22	Аналитический метод	0.10	—
155	454599.99	2217974.73	Аналитический метод	0.10	—
156	454592.38	2217732.18	Аналитический метод	0.10	—
157	454585.87	2217572.17	Аналитический метод	0.10	—
158	454581.13	2217477.12	Аналитический метод	0.10	—
159	454578.35	2217167.55	Аналитический метод	0.10	—
160	454566.50	2217001.14	Аналитический метод	0.10	—
161	454563.54	2216830.48	Аналитический метод	0.10	—
162	454555.11	2216470.26	Аналитический метод	0.10	—
163	454551.88	2216272.34	Аналитический метод	0.10	—
164	454581.78	2216089.48	Аналитический метод	0.10	—
165	454628.77	2215829.52	Аналитический метод	0.10	—
166	454650.47	2215706.00	Аналитический метод	0.10	—
167	454691.42	2215441.49	Аналитический метод	0.10	—
168	454707.16	2215350.13	Аналитический метод	0.10	—
169	454743.35	2215127.14	Аналитический метод	0.10	—
170	454761.40	2214994.63	Аналитический метод	0.10	—
171	454801.00	2214822.38	Аналитический метод	0.10	—
172	454819.95	2214648.59	Аналитический метод	0.10	—
173	454924.41	2214608.59	Аналитический метод	0.10	—
174	455137.27	2214579.70	Аналитический метод	0.10	—
175	455426.29	2214521.91	Аналитический метод	0.10	—
176	455539.26	2214499.01	Аналитический метод	0.10	—
177	455657.85	2214411.68	Аналитический метод	0.10	—
178	455826.93	2214290.67	Аналитический метод	0.10	—
179	456110.64	2214073.37	Аналитический метод	0.10	—
180	456298.57	2213934.81	Аналитический метод	0.10	—
181	456506.10	2213788.40	Аналитический метод	0.10	—
182	456743.81	2213610.00	Аналитический метод	0.10	—
183	456947.21	2213464.18	Аналитический метод	0.10	—
184	457122.97	2213324.07	Аналитический метод	0.10	—

185	457344.79	2213158.04	Аналитический метод	0.10	—
186	457530.22	2213025.05	Аналитический метод	0.10	—
187	457711.82	2212887.59	Аналитический метод	0.10	—
188	457904.75	2212743.89	Аналитический метод	0.10	—
189	458091.88	2212603.41	Аналитический метод	0.10	—
190	458261.29	2212475.96	Аналитический метод	0.10	—
191	458446.99	2212331.64	Аналитический метод	0.10	—
192	458639.49	2212190.52	Аналитический метод	0.10	—
193	458834.82	2212046.79	Аналитический метод	0.10	—
194	458966.69	2211956.11	Аналитический метод	0.10	—
195	459154.37	2211831.34	Аналитический метод	0.10	—
196	459341.39	2211707.44	Аналитический метод	0.10	—
197	459548.01	2211570.55	Аналитический метод	0.10	—
198	459739.87	2211440.48	Аналитический метод	0.10	—
199	459921.92	2211316.58	Аналитический метод	0.10	—
200	460135.68	2211173.88	Аналитический метод	0.10	—
201	460332.13	2211043.10	Аналитический метод	0.10	—
202	460516.58	2210921.88	Аналитический метод	0.10	—
203	460722.00	2210783.53	Аналитический метод	0.10	—
204	460901.55	2210669.35	Аналитический метод	0.10	—
205	461072.67	2210556.08	Аналитический метод	0.10	—
206	461304.42	2210398.86	Аналитический метод	0.10	—
207	461472.38	2210283.71	Аналитический метод	0.10	—
208	461576.61	2210217.24	Аналитический метод	0.10	—
209	461730.30	2210041.25	Аналитический метод	0.10	—
210	461860.51	2209892.09	Аналитический метод	0.10	—
211	462026.58	2209700.14	Аналитический метод	0.10	—
212	462183.73	2209533.81	Аналитический метод	0.10	—
213	462330.59	2209359.04	Аналитический метод	0.10	—
214	462471.17	2209196.30	Аналитический метод	0.10	—
215	462653.89	2208984.05	Аналитический метод	0.10	—
216	462776.40	2208844.38	Аналитический метод	0.10	—
217	462957.25	2208644.96	Аналитический метод	0.10	—
218	462947.26	2208509.68	Аналитический метод	0.10	—
219	462937.75	2208377.43	Аналитический метод	0.10	—
220	462832.59	2208211.85	Аналитический метод	0.10	—
221	462626.93	2208123.64	Аналитический метод	0.10	—
222	462427.54	2208038.39	Аналитический метод	0.10	—
223	462230.80	2207945.31	Аналитический метод	0.10	—
224	462015.80	2207855.71	Аналитический метод	0.10	—
225	461852.81	2207782.59	Аналитический метод	0.10	—
226	461654.82	2207773.94	Аналитический метод	0.10	—
227	461446.33	2207774.94	Аналитический метод	0.10	—
228	461217.71	2207771.65	Аналитический метод	0.10	—
229	461075.59	2207803.60	Аналитический метод	0.10	—
230	460929.48	2207749.10	Аналитический метод	0.10	—
231	460778.99	2207834.02	Аналитический метод	0.10	—
232	460616.32	2207919.27	Аналитический метод	0.10	—
233	460513.93	2207860.70	Аналитический метод	0.10	—
234	460497.16	2207849.80	Аналитический метод	0.10	—
235	460497.08	2207831.58	Аналитический метод	0.10	—
236	460531.76	2207830.00	Аналитический метод	0.10	—
1	460530.82	2207814.34	Аналитический метод	0.10	—

3. Сведения о характерных точках части (частей) границы объекта

Обозначение характерных точек части границы	Координаты, м		Метод определения координат характерной точки	Средняя квадратическая погрешность положения характерной точки (M_t), м	Описание обозначения точки на местности (при наличии)
	X	Y			
1	2	3	4	5	6
—	—	—	—	—	—

Раздел 3

Сведения о местоположении измененных (уточненных) границ объекта							
1. Система координат –							
2. Сведения о характерных точках границ объекта							
Обозначение характерных точек границ	Существующие координаты, м		Измененные (уточненные) координаты, м		Метод определения координат характерной точки	Средняя квадратическая погрешность положения характерной точки (M _t), м	Описание обозначения точки на местности (при наличии)
	X	Y	X	Y			
1	2	3	4	5	6	7	8
–	–	–	–	–	–	–	–
3. Сведения о характерных точках части (частей) границы объекта							
–	–	–	–	–	–	–	–

План границ зоны публичного сервитута ВЛ 110кВ Парголовская-4

Обзорная схема

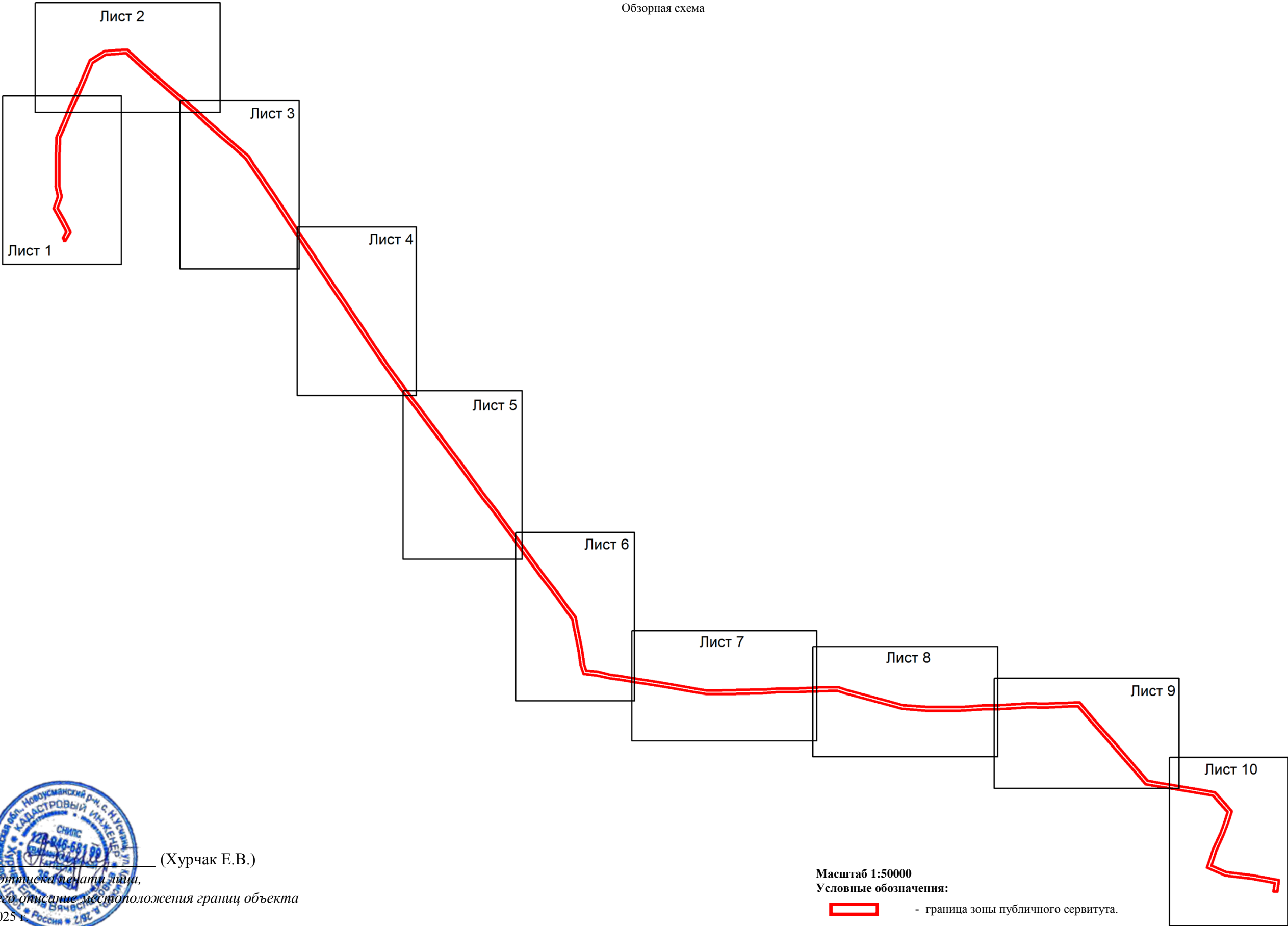

Подпись _____ (Хурчак Е.В.)
Место для оттиска печати лица,
составившего описание местоположения границ объекта
Дата 01.04.2025 г.



Масштаб 1:50000
Условные обозначения:
 - граница зоны публичного сервитута.



Масштаб 1:7000

- Условные обозначения:
- граница зоны публичного сервитута;
 - граница муниципального образования;
 - граница кадастрового квартала;
 - номер кадастрового квартала;
 - граница земельного участка;
 - номер земельного участка, учтенного в ЕГРН;
 - границы объекта, для которого устанавливается публичный сервитут.

Подпись _____ (Хурчак Е.В.)
Место для оттиска печати лица, составившего описание местоположения границ объекта
Дата 01.04.2025 г.





Масштаб 1:7000

Условные обозначения:

- граница зоны публичного сервитута;
- граница муниципального образования;
- граница кадастрового квартала;
- номер кадастрового квартала;
- граница земельного участка;
- номер земельного участка, учтенного в ЕГРН;
- границы объекта, для которого устанавливается публичный сервитут.



Подпись (Хурчак Е.В.)

Место для оттиска печати лица, составившего описание местоположения границ объекта

Дата 01.04.2025 г.







- граница зоны публичного сервитута;
- граница муниципального образования;
- граница кадастрового квартала;
- номер кадастрового квартала;
- граница земельного участка;
- номер земельного участка, учтенного в ЕГРН;
- границы объекта, для которого устанавливается публичный сервитут.

Дата 01.04.2025 г.

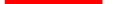

Page 10

-  - граница зоны публичного сервитута;
-  - граница муниципального образования;
-  - граница кадастрового квартала;
- 47:07:0410023 - номер кадастрового квартала;
-  - граница земельного участка;
- :917 -номер земельного участка, учтенного в ЕГРН;
-  - границы объекта, для которого устанавливается публичный сервитут.

Подпись





(Хурчак Е.В.)

Место для оттиска печати лица,
составившего описание
местоположения границ объекта

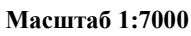
Дата 01.04.2025 г.



Условные обозначения:

-  - граница зоны публичного сервитута;
 - граница муниципального образования;
 - граница кадастрового квартала;
47:07:0410023 - номер кадастрового квартала;
 - граница земельного участка;
:917 - номер земельного участка, учтенного в ЕГРН;
 - границы объекта, для которого устанавливается публичный сервитут.

Подпись

(Хурчак Е.В.)

Место для оттиска печати лица,
составившего описание
местоположения границ объекта
Дата 01.04.2025 г.

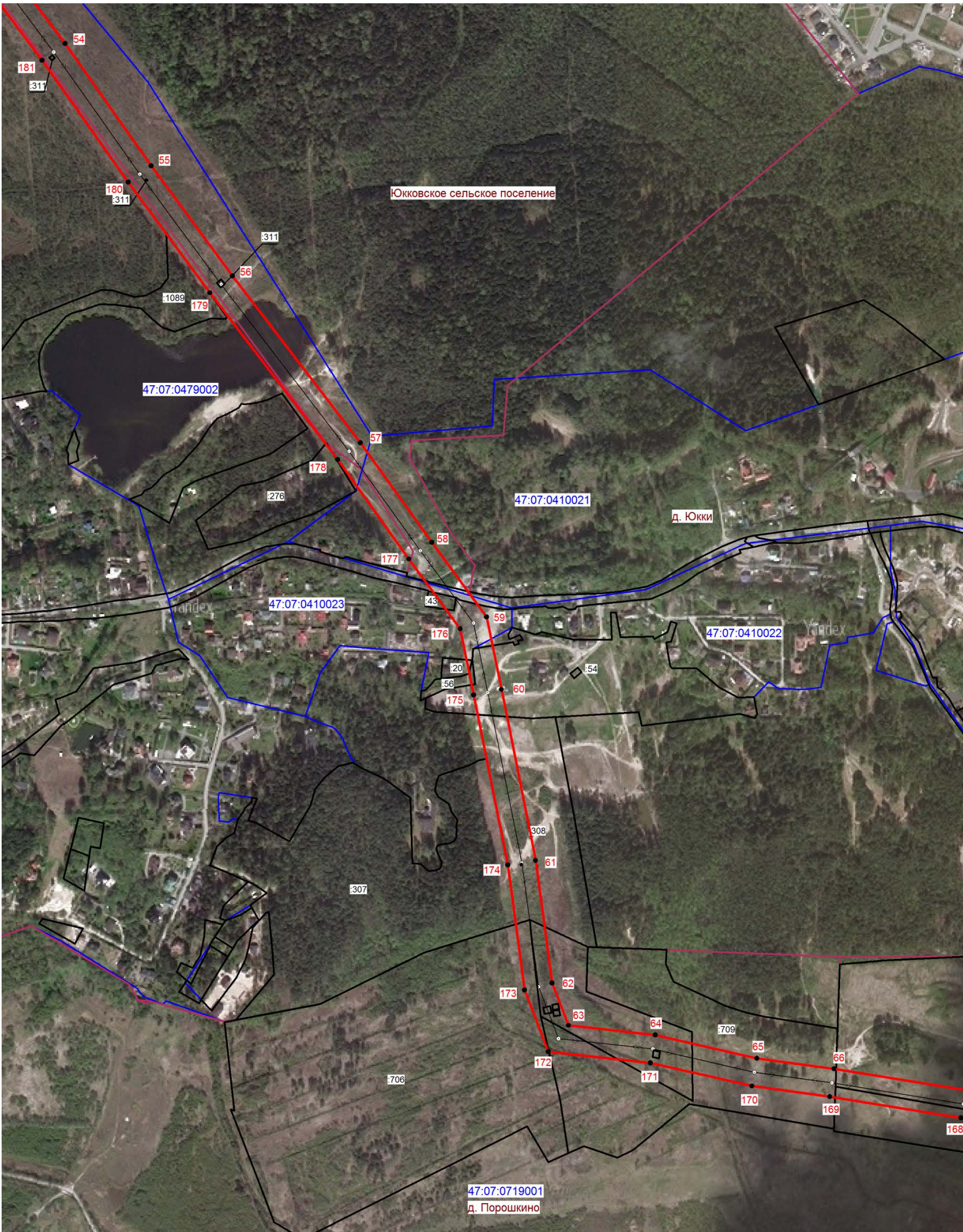

Масштаб 1:7000

- Условные обозначения:
- граница зоны публичного сервитута;
 - граница муниципального образования;
 - граница кадастрового квартала;
 - 47:07:0410023 - номер кадастрового квартала;
 - граница земельного участка;
 - :917 - номер земельного участка, учтенного в ЕГРН;
 - границы объекта, для которого устанавливается публичный сервитут.

Подпись



(Хурчак Е.В.)

Место для оттиска печати лица,
составившего описание
местоположения границ объекта

Дата 01.04.2025 г.

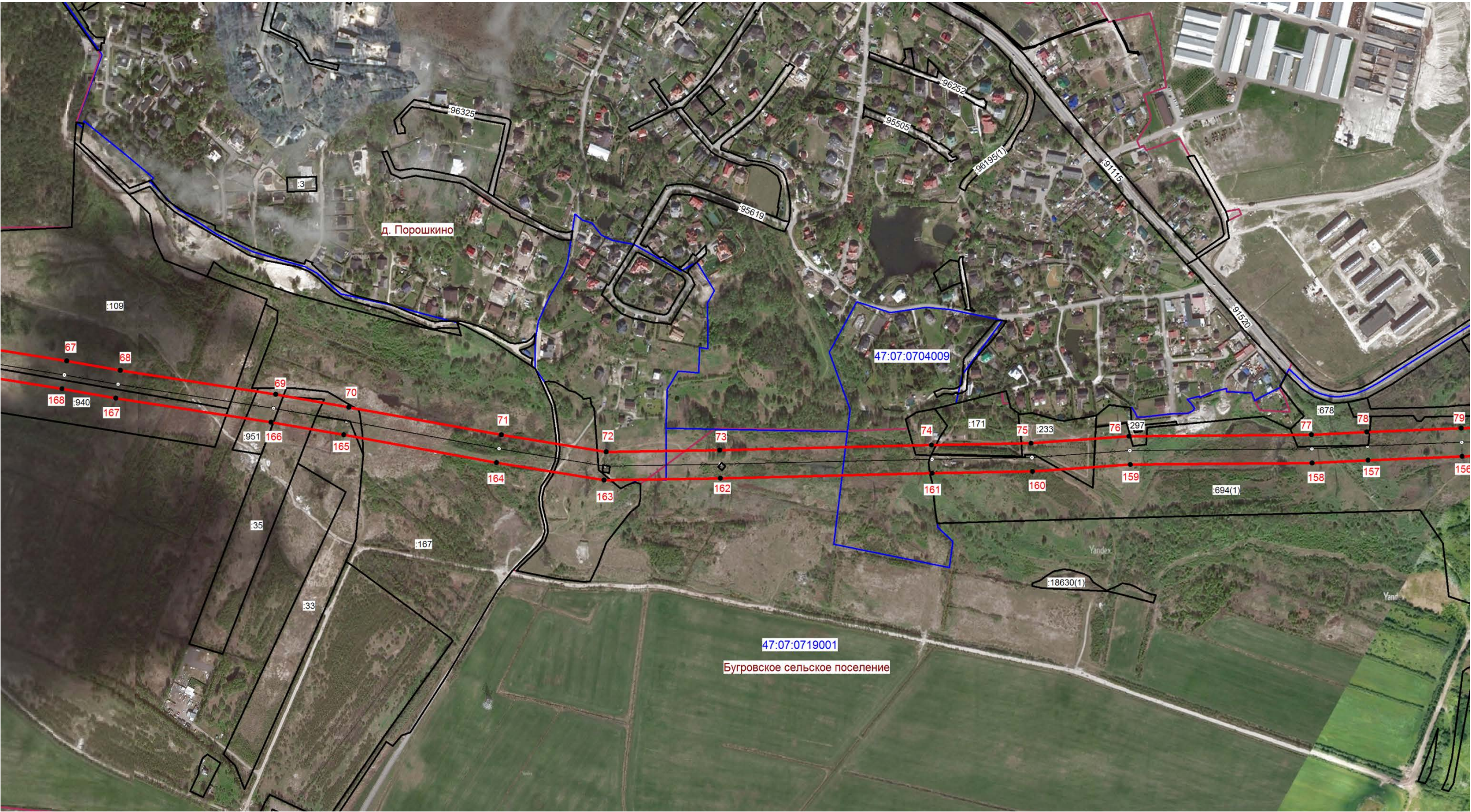

Масштаб 1:7000

Условные обозначения:

- граница зоны публичного сервитута;
- граница муниципального образования;
- граница кадастрового квартала;
- номер кадастрового квартала;
- граница земельного участка;
- номер земельного участка, учтенного в ЕГРН;
- границы объекта, для которого устанавливается публичный сервитут.



Подпись (Хурчак Е.В.)

Место для оттиска печати лица, составившего описание местоположения границ объекта

Дата 01.04.2025 г.

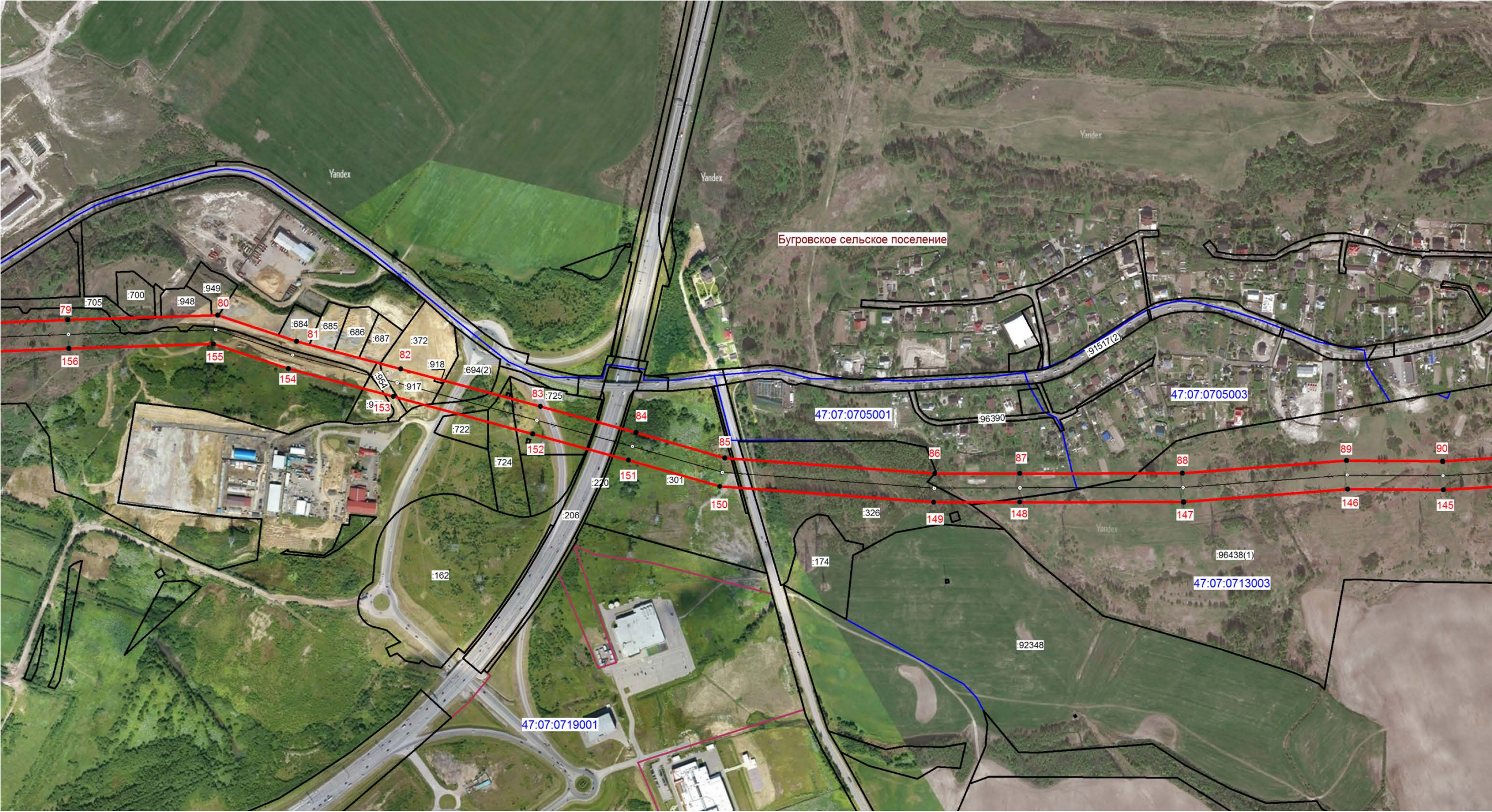

Масштаб 1:7000

Условные обозначения:

- граница зоны публичного сервитута;
- граница муниципального образования;
- граница кадастрового квартала;
- номер кадастрового квартала;
- граница земельного участка;
- номер земельного участка, учтенного в ЕГРН;
- границы объекта, для которого устанавливается публичный сервитут.



Подпись (Хурчак Е.В.)

Место для оттиска печати лица, составившего описание местоположения границ объекта

Дата 01.04.2025 г.



Масштаб 1:7000

Условные обозначения:

- граница зоны публичного сервитута;
- граница муниципального образования;
- граница кадастрового квартала;
- номер кадастрового квартала;
- граница земельного участка;
- номер земельного участка, учтенного в ЕГРН;
- границы объекта, для которого устанавливается публичный сервитут.





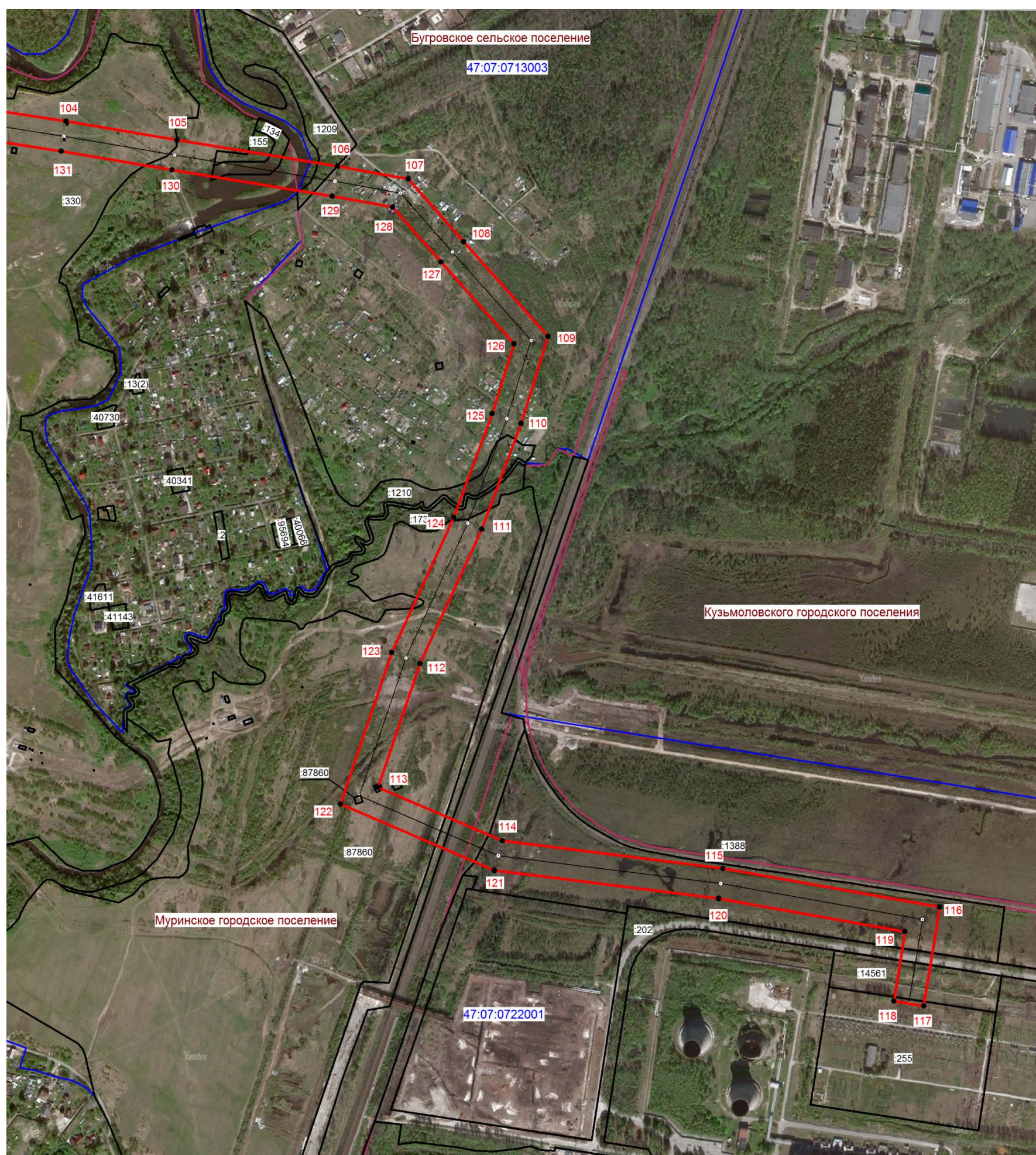

Подпись (Хурчак Е.В.)

Место для оттиска печати лица, составившего описание местоположения границ объекта

Дата 01.04.2025 г.



Условные обозначения:

-  - граница зоны публичного сервитута;
-  - граница муниципального образования;
-  - граница кадастрового квартала;
- 47:07:0410023 - номер кадастрового квартала;
-  - граница земельного участка;
- :917 - номер земельного участка, учтенного в ЕГРН;
-  - границы объекта, для которого устанавливается публичный сервитут.

Подпись



(Хурчак Е.В.)

Место для оттиска печати лица,
составившего описание
местоположения границ объекта

Дата 01.04.2025 г.